

10th  
ANNIVERSARY

MIDAS IT JAPAN  
SINCE 2008

MIDAS IT Japan 設立10周年記念

新規/追加ライセンス導入キャンペーン案内  
& キャンペーン希望申込書





10th ANNIVERSARY

MIDAS IT JAPAN SINCE 2008

# MIDAS IT Japan 設立 10周年記念

## 新規/追加ライセンス導入キャンペーン案内&キャンペーン希望申込書

時下ますますご清祥のこととお喜び申し上げます。

平素より格別のご支援を賜り厚く御礼を申し上げます。

MIDAS ITの日本法人であるMIDAS IT Japanはおかげさまで2018年で設立10周年を迎えることとなりました。

この度、MIDAS IT Japanの設立10周年を記念しまして新規&追加ライセンス導入キャンペーンをご用意いたしました。

地盤分野と土木分野のMIDASプログラムを従来価格から最大25%割引いた価格でご提供させていただきます。

是非、今回のキャンペーンをご利用頂き、弊社製品を皆様の業務に活用して頂けますよう宜しくお願い申し上げます。

### キャンペーン対象プログラム

※ キャンペーン期間：2018年4月20日まで

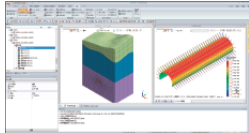

#### GTS NX

- 2次元・3次元地盤解析汎用FEMプログラム
- 施工段階解析・圧密・浸透流・斜面・非線形動解析

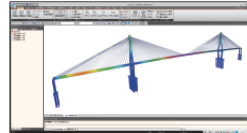

#### midas Civil

- 3次元 構造設計・解析用FEMプログラム
- 段階施工・幾何非線形・材料非線形・熱応力・非線形動解析

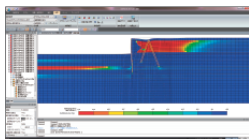

#### SoilWorks & SoilWorks for FLIP/LIQCA

- 2次元 地盤解析専用FEMプログラム
- 液状化解析プログラム FLIP/LIQCA用のPre・Post

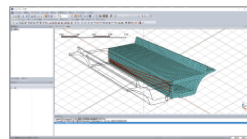

#### midas FEA

- 3次元 構造詳細解析汎用FEMプログラム
- 鉄筋コンクリート非線形・接触・疲労・熱応力・動解析

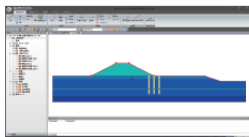

#### SOLIFLUK PE \*河川堤防の液状化の手引き対応

- 河川堤防の液状化対策工諸元設定支援プログラム
- 締固め・固結・鋼部材工法の設計安全率&設計計算書

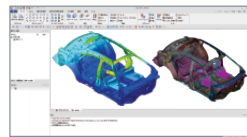

#### midas NFX

- 3次元 建設機械解析汎用FEMプログラム
- 落下・衝撃(陰/陽解法)・熱応力・疲労・接触・非線形動解析

### キャンペーン希望申込書特典

キャンペーン希望申込書作成で最大25%割引の適用

15% + 10% = 25% off

10周年記念割引

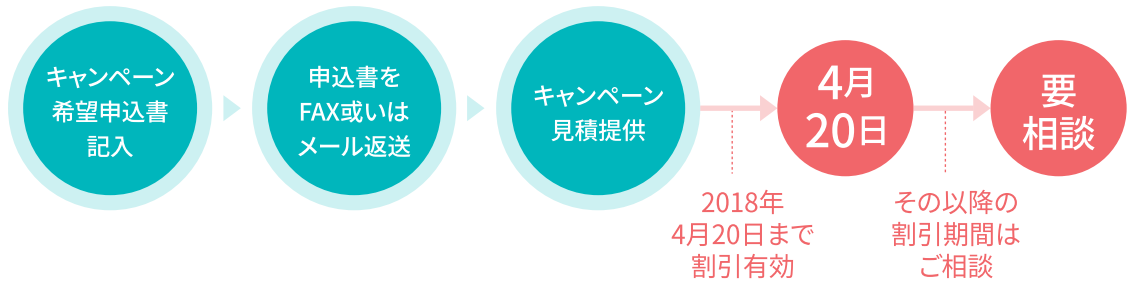

### キャンペーン希望申込書

希望するプログラムに  チェックをしてください。

申込書 FAX 先 03-5817-0784

| 申込日     | 年             |   | 月                                    |                                    | 日 |
|---------|---------------|---|--------------------------------------|------------------------------------|---|
| 申込者情報   | 会社名/部署名       |   |                                      |                                    |   |
|         | 氏名            |   |                                      |                                    |   |
|         | TEL/FAX       |   |                                      |                                    |   |
|         | E-mail        |   |                                      |                                    |   |
| プログラム情報 | プログラム種類       | <input type="checkbox"/> GTS NX                       | <input type="checkbox"/> SOLIFLUK PE | <input type="checkbox"/> midas FEA |   |
|         | チェック (複数選択可能) | <input type="checkbox"/> SoilWorks                    | <input type="checkbox"/> midas Civil | <input type="checkbox"/> midas NFX |   |
|         |               | <input type="checkbox"/> SoilWorks for FLIP 或いは LIQCA |                                      |                                    |   |

※お申込みフォームにご記入頂いた個人情報は、当社の事業に関する情報の提供や参加者募集の案内等の範囲内で利用致します。  
 ※個人情報は、(株)マイダスイティジャパンの個人情報保護方針に従い、取扱い目的以外に利用したり、第三者に提供することはありません。  
 ※ご記入頂いたメールアドレスへ「申込受付メール」をお送りいたしますので、アドレスは正確に、分かりやすくご記入下さい。



株式会社マイダスイティジャパン  
 東京都千代田区外神田5-3-1秋葉原OSビル7F  
 TEL : 03-5817-0787 | Fax : 03-5817-0784 | e-mail : g.support@midasit.com | URL : http://jp.midasuser.com/geotech