

令和元年度補正サービス等生産性向上 「IT 導入補助金 2020」のご案内

第1次公募期間：2020年3月13日(金)～2020年3月31日(火)午後5時まで

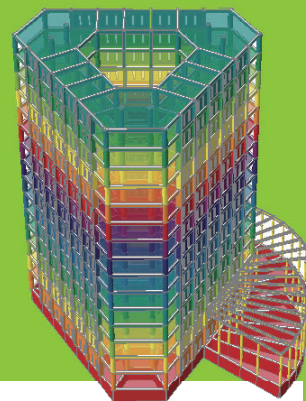

補助対象 建築製品

midas eGen

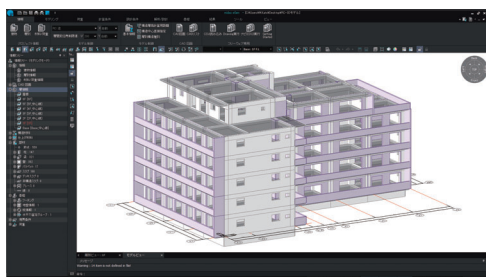

形状に制限がない一貫構造計算ソフトウェア
CAD基盤の新しいモデリング機能や、簡単で便利な作業環境を提供します。
また、部材ごとに所属層を分類出来る「層グループ」の概念が導入されているため、層の不整形な建物の合理的な設計が行えます。

midas Drawing

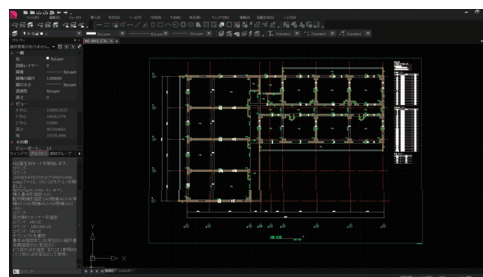

建築構造図面の自動生成CAD
一貫計算データから3次元の構造モデル情報を取得し、ワンクリックで伏図・軸組図・部材リストを自動生成する事が出来ます。実施設計レベルの図面品質はもちろん、構造計算書との整合性を確保します。

50% off

IT導入補助金 活用時

対象プログラム	定価		
	導入費	初年度保守費	合計
midas iGen 64bit 版	1,250,000 円	250,000 円	1,500,000 円 サービスモジュール
midas Drawing	1,000,000 円	150,000 円	2,500,000 円
midas eGen S / RC	1,350,000 円		



導入費 1,250,000 円
保守費 250,000 円

+



導入費 2,350,000 円
初年度保守費 150,000 円

~~250 万円~~

IT導入補助金
活用時

125 万円

導入費+初年度保守費
※保守費の基礎設計オプションを除く

特典 内容

4年間保守費(600,000円)無償提供 ※2年目から5年目までの計4年間保守無償

確認審査 年1件 提供の場合、6年目から保守費を12万円でご提供 ※確認審査の提供が無い場合、保守費15万円

さらに! midas iGen 64bit 版をサービスモジュールとして無償提供



株式会社マイダスイティジャパン 建築事業部
〒101-0021 東京都千代田区外神田5-3-1 秋葉原OSビル7F
TEL: 03-5817-0783 | FAX: 03-5817-0784 | E-mail: b.support@midasit.com | https://jp.midasuser.com/building